Haus - Nr. 61 / 63
Ansicht Süd

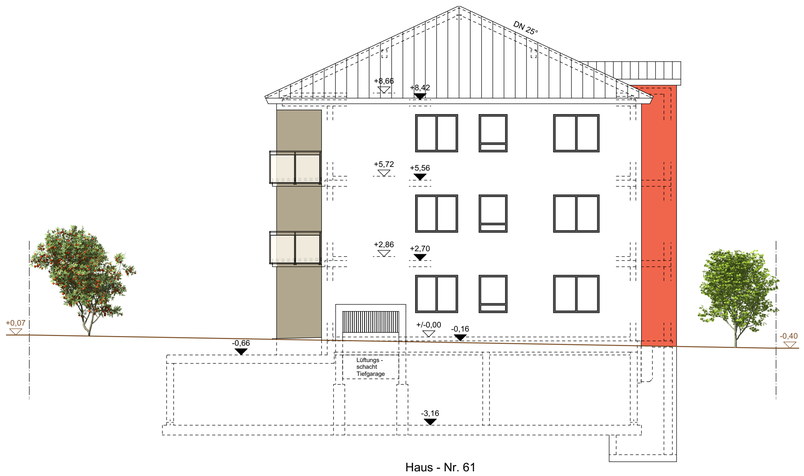

Haus - Nr. 61
Ansicht Ost

Haus - Nr. 63
Ansicht West

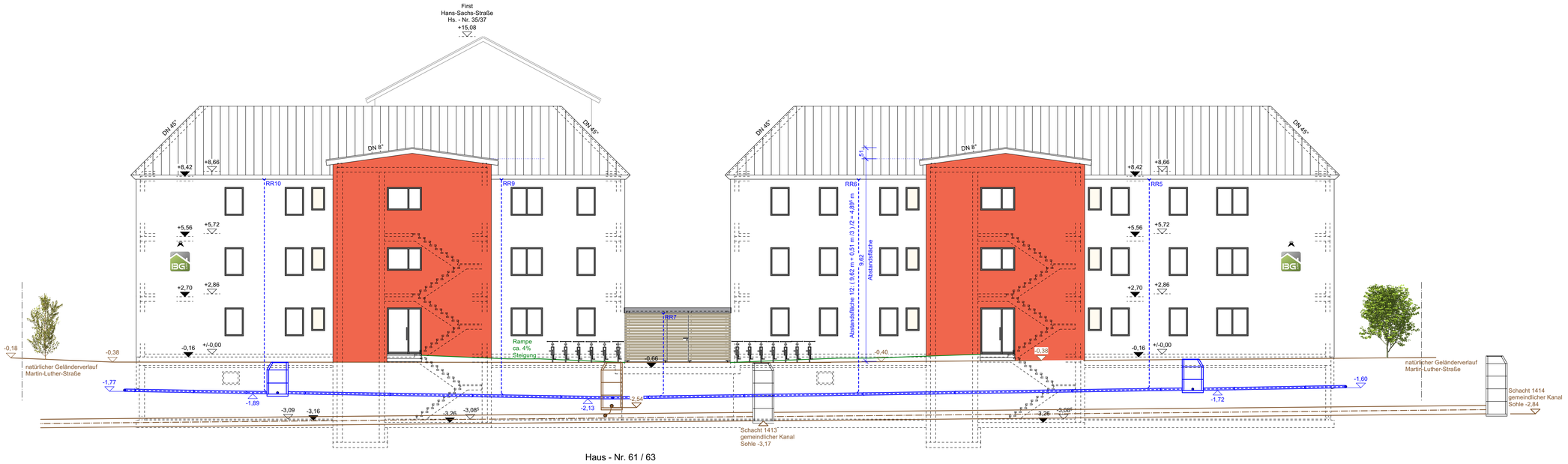

Haus - Nr. 61 / 63
Ansicht Nord

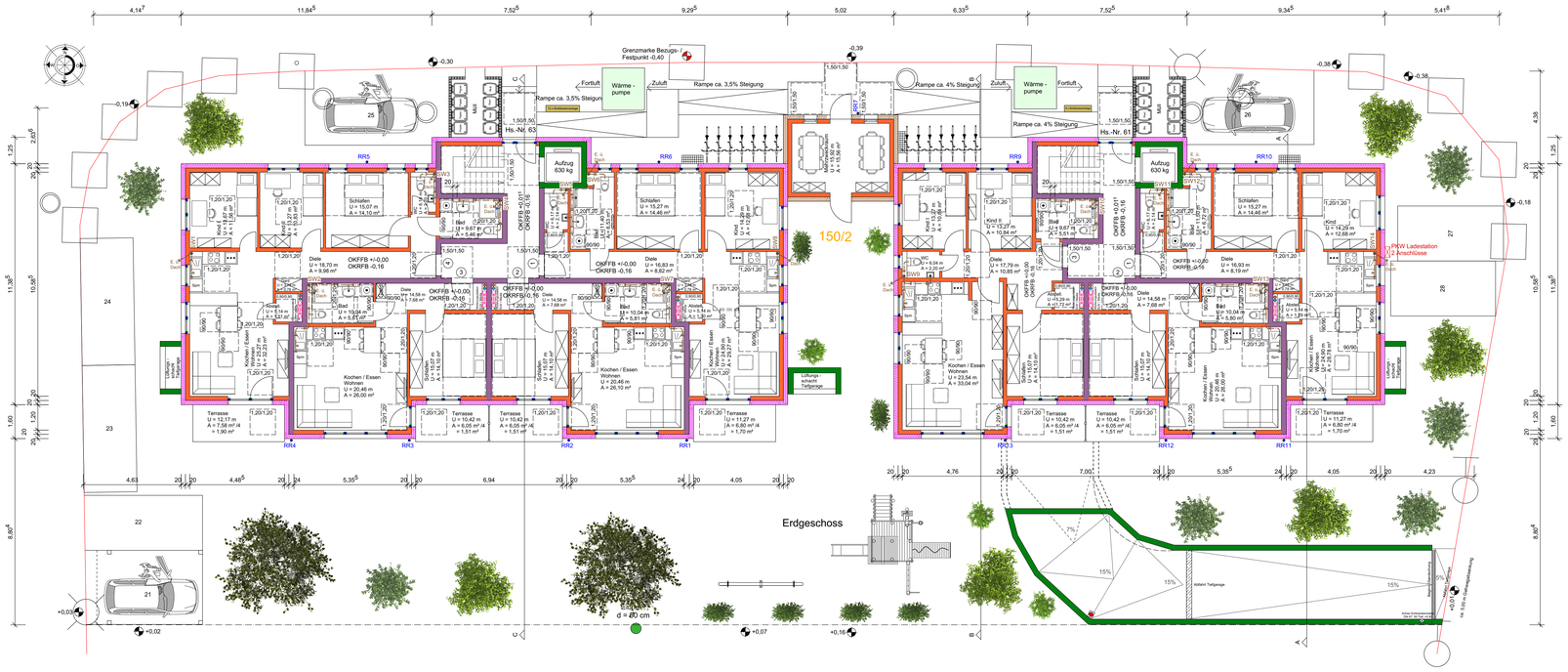
Erdgeschoss
Hs.-Nr. 63
Hs.-Nr. 61
Wärme - pumpe
Fortluft
Zuluft
Rampe ca. 3,5% Steigung
Rampe ca. 4% Steigung
Aufzug 630 kg
150/2
PKW Ladestation 2 Anschlüsse
d = 80 cm

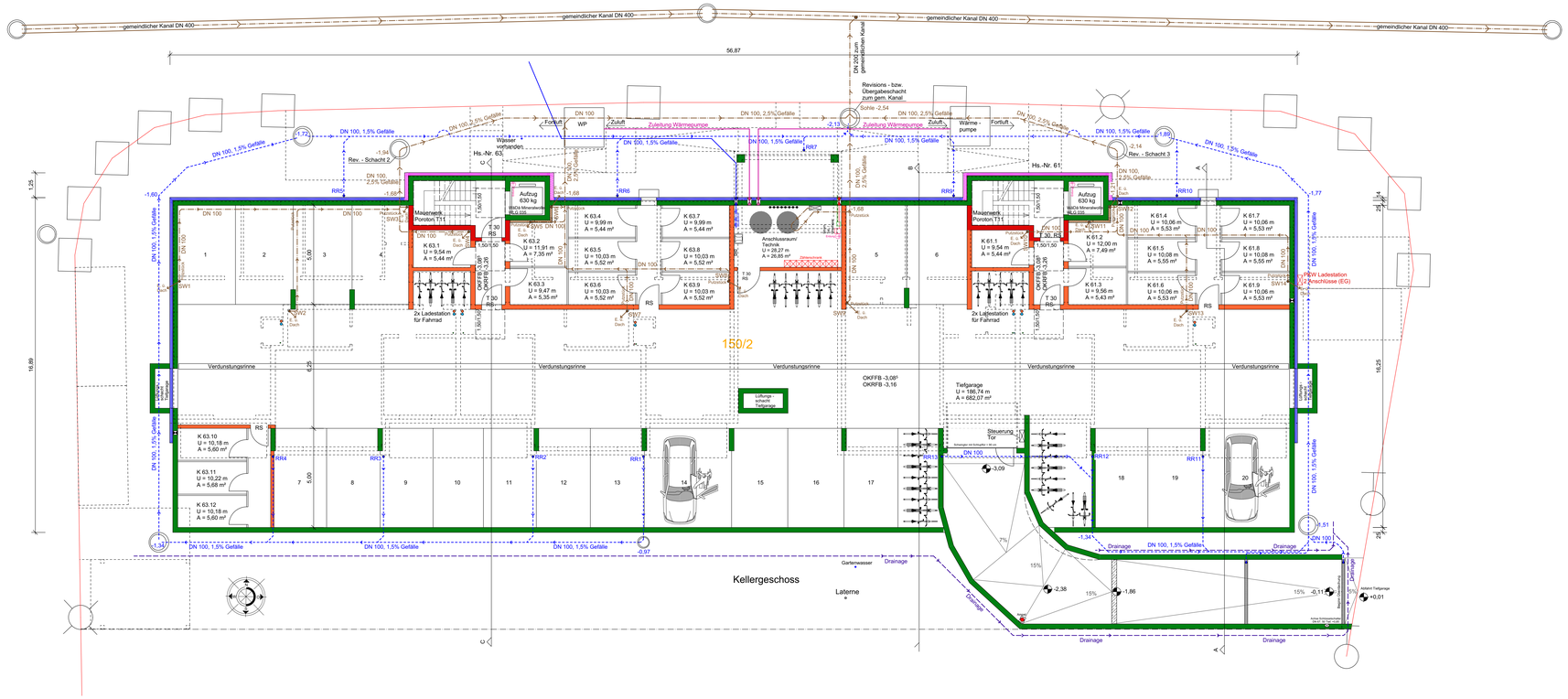
Kellergeschoss
gemeindlicher Kanal DN 400
Revisions - bzw. Übergabeschacht zum gem. Kanal
Hs.-Nr. 63
Hs.-Nr. 61
Rev. - Schacht 2
Rev. - Schacht 3
Aufzug 630 kg
Maisonnetten Poroton T11
2x Ladestation für Fahrrad
Anschlussraum/ Technik
Verdunstungsrinne
Tiefgarage
Steuerung Tor
150/2
PKW Ladestation 2 Anschlüsse (EG)
Drainage
Laterne
Gartenwasser

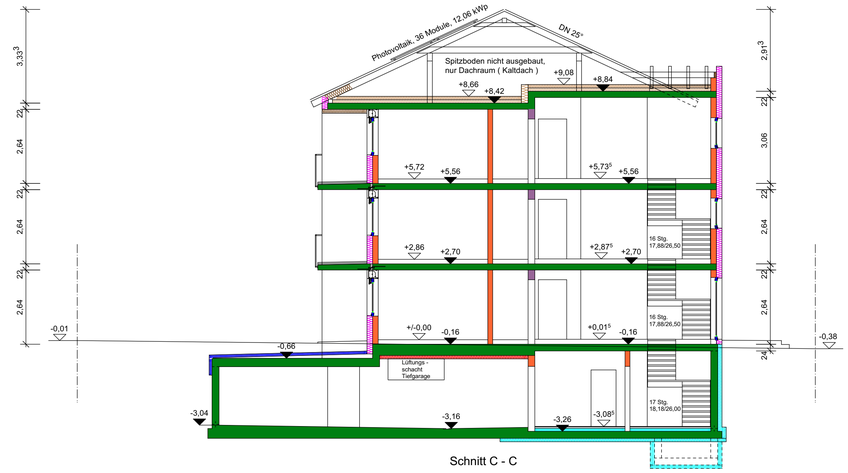

Schnitt C - C

Schnitt B - B

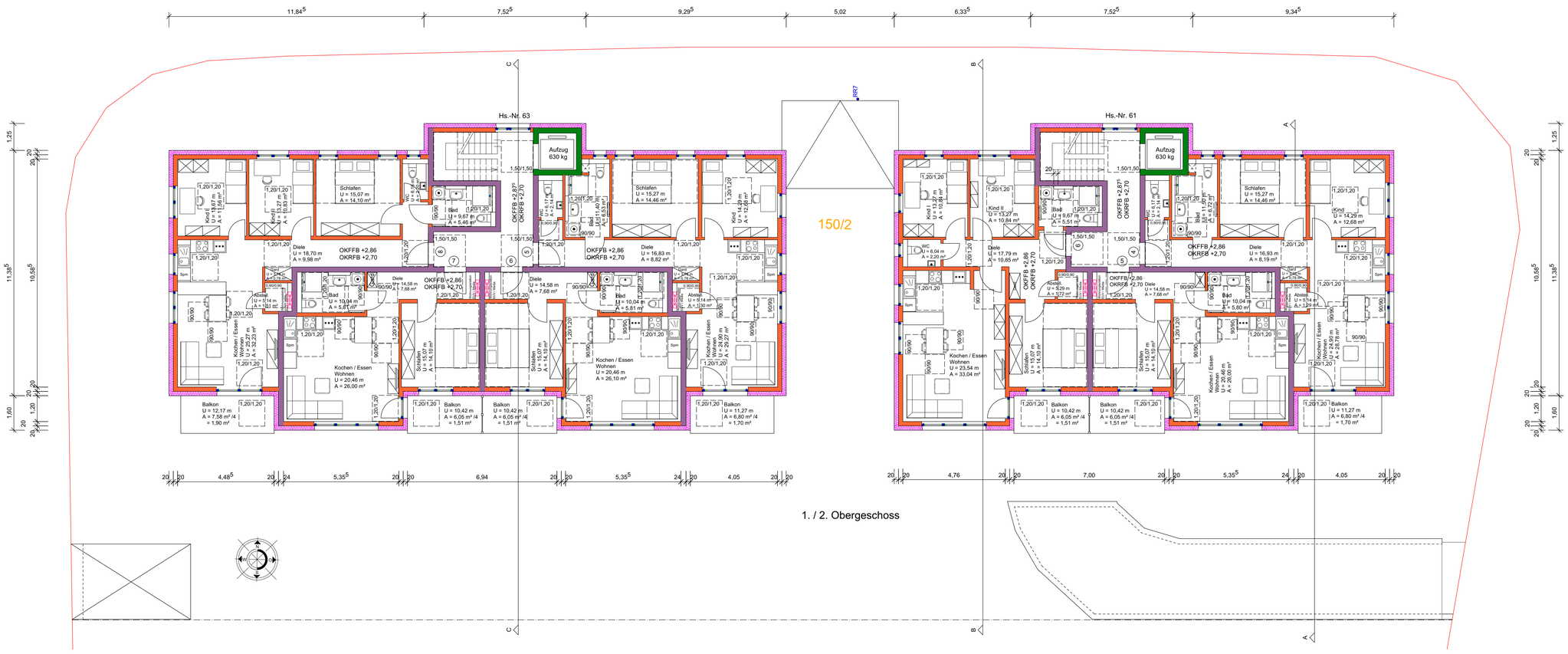

1. / 2. Obergeschoss